

RSL CLASSICAL
GUITARRA
MUESTRA DE REPERTORIO

RSL CLASSICAL GUITARRA

DEBUT – GRADO 8

BIENVENIDO AL PACK DE MUESTRA DEL REPERTORIO DE GUITARRA CLÁSICA RSL

Este documento está diseñado para dar una idea de las piezas musicales contenidas en el próximo programa de exámenes de música por Grados de Guitarra Clásica RSL. Puedes encontrar una muestra de la variedad de música incluida en el programa de estudios, y también de la progresión en las habilidades musicales y la comprensión a través de los arreglos que han sido establecidos para cada grado.

¿Por qué Guitarra Clásica?

Con un equilibrio entre un rediseño profundo y una estructura reconocible, RSL Guitarra Clásica se adhiere a cuatro principios clave: la representación de compositores de las mayorías globales, la representación real de los géneros, el reconocimiento de la historia y la tradición de la pedagogía de la guitarra y la posibilidad de que los estudiantes se sientan cómodos estudiando música en un entorno de música Pop y clásica.

Dominio de la Guitarra

El repertorio incluido en cada grado, acerca a los estudiantes a una gran variedad de estilos y técnicas específicas que contribuyen a mejorar su capacidad musical. Los ejercicios técnicos reforzarán los fundamentos de la interpretación de la guitarra y las opciones de lectura a primera vista e improvisación contribuirán a ampliar sus habilidades musicales.

Audio de gran calidad

Se incluyen ejemplos de interpretación para todas las piezas, junto con pistas de acompañamiento para los dúos y el repertorio contemporáneo. Todas las pistas de acompañamiento han sido grabadas por profesionales, ofreciendo a los alumnos la experiencia de una actuación completa en cualquier lugar en el que estén practicando. La cuenta de entrada y los nuevos arreglos hacen que cada sesión de práctica parezca un concierto.

PUNTOS UCAS

Impulsa tu solicitud de ingreso en una universidad o escuela superior del Reino Unido con los grados 6, 7 y 8, los cuales dan puntos UCAS, ¡con hasta 30 puntos disponibles en el grado 8!

RSL CLASSICAL GUITARRA

LOS LIBROS DE GUITARRA CLÁSICA DE RSL SE DIVIDEN EN TRES SECCIONES PRINCIPALES:

PIEZAS DE INTERPRETACIÓN

Los libros contienen todo el material que se necesita aprender en cada grado y han sido ajustados de acuerdo con los criterios de dificultad establecidos para cada uno de ellos.

El repertorio también está acompañado de una ficha técnica y de notas de interpretación. **Las fichas técnicas** cubren la información de fondo de cada pieza musical, el compositor y el estilo de composición. **Las notas de preparación e interpretación** analizan la canción desde la perspectiva del intérprete, centrándose en las cuestiones técnicas que el alumno encontrará al recorrer cada pista.

Los libros también contienen enlaces a grabaciones de audio de ejemplo descargables y pistas completas / pistas de acompañamiento, dando a los estudiantes y profesores todo lo que necesitan para preparar su examen.

Los libros de Debut a Grade 3 contienen pistas de dúo que el alumno puede interpretar con su profesor en directo, creando un entorno de aprendizaje dinámico e interactivo que les ayude a encontrar su identidad musical.

EJERCICIOS TÉCNICOS

Hay dos o tres grupos de ejercicios técnicos por grado:

Grupo A: Escalas
Grupo B: Arpeggios / Acordes rotos
Grupo C: Estudio técnico

Estos ejercicios técnicos están diseñados para conseguir un aumento progresivo en el aprendizaje de las técnicas y recursos expresivos, que en conjunto permitan a cada intérprete alcanzar un verdadero sentido de la musicalidad.

Los candidatos serán calificados por la calidad y consistencia del tono, el mantenimiento del pulso y la precisión en la interpretación.

PRUEBAS DE APOYO

Hay tres tipos de pruebas de apoyo no vistas previamente en el examen:

1. Lectura a primera vista o Improvisación e interpretación contemporáneo. El candidato elige cual hará en el examen.

Lectura a primera vista: Desarrollo de la capacidad de leer e interpretar material no visto anteriormente.

Improvisación e interpretación contemporáneo: Interpretación de fragmentos improvisados de melodía o acompañamiento de acordes con una pista de acompañamiento. Estas pruebas son de estilos musicales contemporáneos y ofrecen una vía alternativa para los estudiantes interesados en la música contemporánea.

2. Pruebas de oído: Recuerdo melódico y rítmico (Debut-Grado 3); Recuerdo melódico y armónico (Grados 4-8).

3. Preguntas Generales de Música: Cinco preguntas formuladas por el examinador sobre la comprensión musical del alumno en relación con su pieza interpretada y/o instrumento.

'Jupiter' from *The Planets*

Gustav Holst

♩ = 60

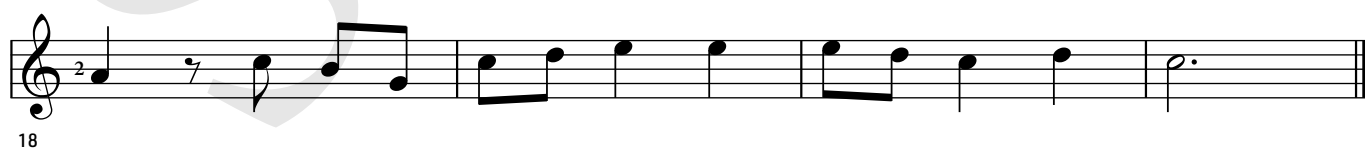

Perfect

Ed Sheeran

Acoustic pop ♩. = 60

Verse

Assessed Part

p *i* *i m i m*

mf

Duet Part

p

Pre-chorus

p m i

mp

p i m

'Spring' from *The Four Seasons*

Antonio Vivaldi

Allegro

II

f pont.

5 *p* norm.

9 *cresc.* *f*

13 pont. *mp* norm. *cresc.*

17 *f* pont. *mp*

21 norm. *cresc.* rit. *f*

The Pink Panther

Henry Mancini

Moderately (♩ = ♩³)

Garden Steps

Andrew York

♩ = 130

Lagrima

Francisco Tárrega

Andante

The Deserted Garden

Florence Price

Andante con espressione ♩ = 60

⑥=D

CV

mp *mf*

To Coda ☉

VII

I II

5

p *mf*

più mosso

VIII CVIII V CX

9

mf *mp* *mf*

poco rit. D.C. al Coda

14

p

☉ CODA

[Tambora]

17

mf

Prelude No. 3

Heitor Villa-Lobos

Andante rall. a tempo

mf

rit.

II

8 ② [le même doigté]

11

VIII

14 ⑤ [le même doigté]

17 ③ ② ①

20 rall. rit.

Cavatina

Stanley Myers

Slowly $\text{♩} = 56$

1/2 CIV ----- 5/6 CVII ----- 5/6 CVI -----

mp

w/ fingers

let ring throughout

CIX ----- CVII -----

1/2 CIV ----- 1/2 CII -----

5/6 CII -----

RSL CLASSICAL

TAMBIÉN DISPONIBLE PARA:

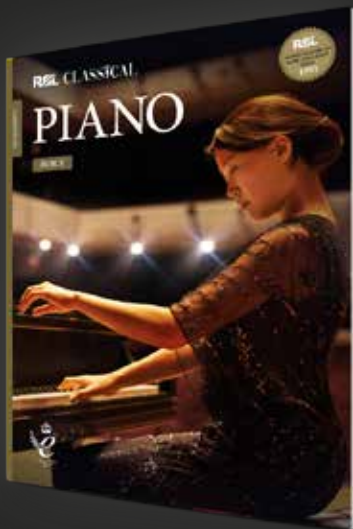

PIANO

VIOLIN